Catalogue

BD
Albums jeunesse

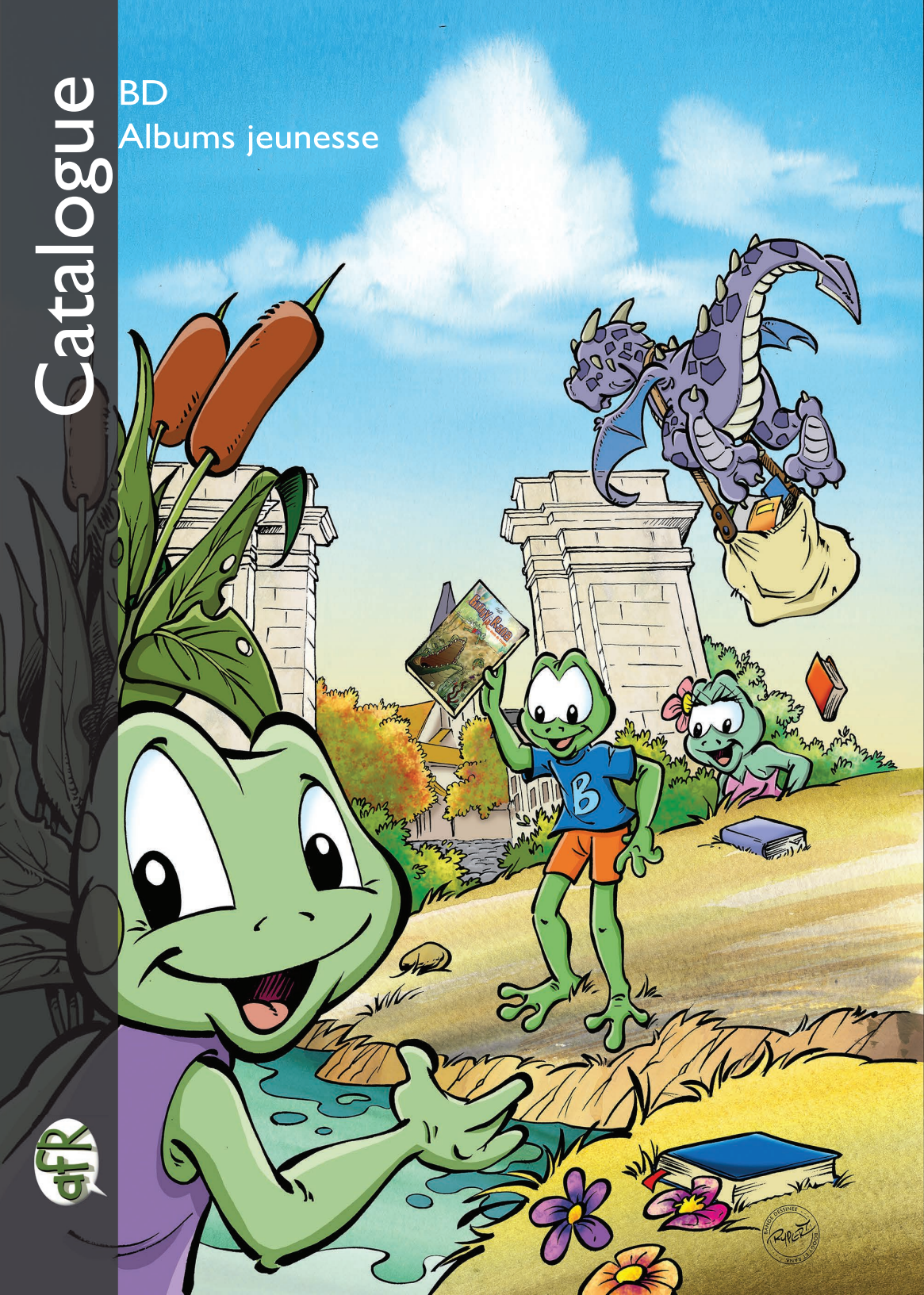

www.fabienrypert.com

Retrouvez Fabien Rypert sur :

Possibilité pour les médiathèques, bibliothèques de commander ces ouvrages.
La remise de 9% accordée par les libraires sera aussi appliquée.
Paiements acceptés :
Mandats administratifs, chèque à l'ordre de, Atelier Fabien Rypert, virement.
Envoi par Mondial Relay.

Envoyez le bon de commande à cette adresse ou par mail.

Merci de soutenir les auteurs auto-édités pendant cette période incertaine.

Atelier Fabien Rypert
34, rue d'ham - 62190 LILLERS
0321.544.007 - 06.80.61.01.45
boogyrana@yahoo.fr
siret : 343 966 263 00026

Images non contractuelles

Bandes dessinées
Livres jeunesse

Boogy et Rana

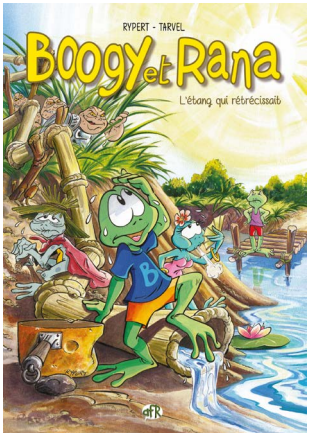

Il fait très chaud cet été là. La mare de nos amis s'assèche rapidement. Boogy et Plaf, tous deux amoureux de Rana vont rivaliser d'ardeur pour remplir l'étang et ainsi obtenir un sourire ou au mieux un baiser de la belle.

Collection en petit format. 15 x 21 cm - 96 pages.
Soit deux Aventures dans chaque volume.

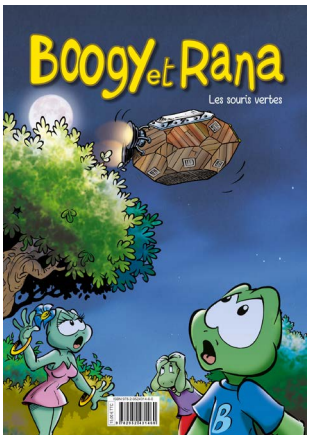

Les souris de la vieille péniche vont essayer de bluffer Boogy, Rana et les autres en se grimant en extraterrestres. Ainsi elles espèrent semer la panique , prendre le pouvoir et obtenir du fromage sans travailler. Le plan va-t-il réussir ?

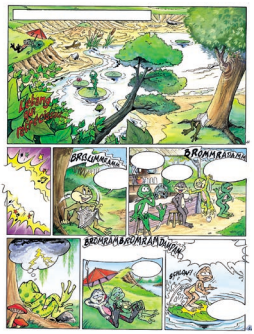

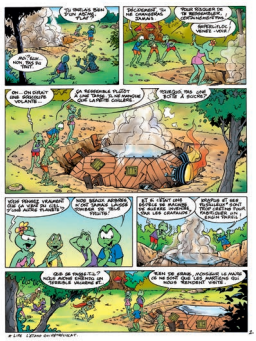

ISBN : 978-2-9524314-6-0
Prix : 15,00 €

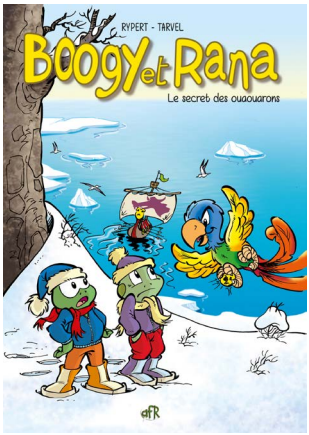

Un courrier et une pépite d'or venant du Québec vont propulser nos amis de l'autre côté de l'Atlantique. Ils découvriront une horde de grenouille géantes, les Ouaouarons.

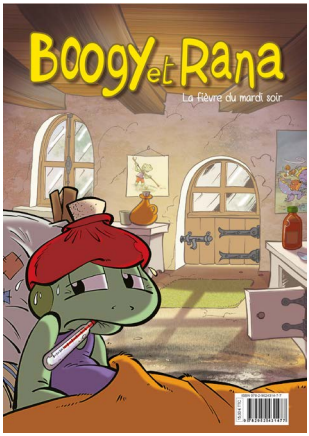

Nos amis aiment se raconter de belles histoires les soirs d'été au bord de l'étang. Un Mardi, Plaf, le plus éloquent d'entre eux tombe malade. Il a la maladie du charabia. Une enquête est menée qui entraînera les batraciens au coeur d'une usine sucrière.

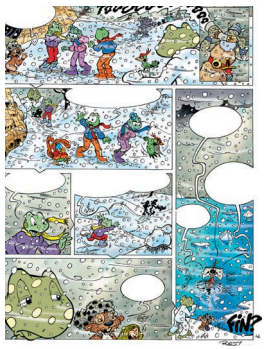

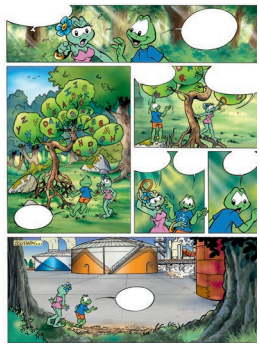

ISBN : 978-2-9524314-7-7
Prix : 15,00 €

dFR

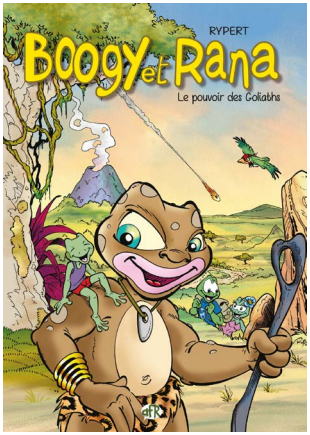

Boogy et Rana sont en vacances au Cameroun. Au détour de la piste nos héros vont découvrir une grenouille géante. Celle-ci leur explique qu'un être étrange venu du ciel enlève des jeunes de sa tribu. D'ou vient-il ? Et que veut-il ?

La Conraua Goliath :Véritable géante.

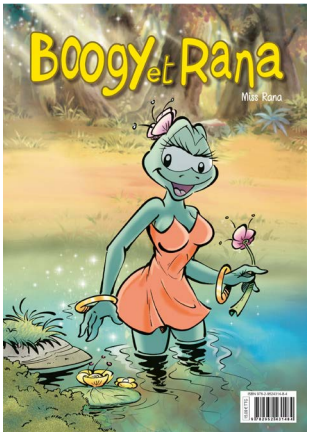

Alors que Boogy et ses amis déjeunent sur l'herbe, Rana est mordue par un serpent d'Amazonie, suite au crash d'un avion de braconniers non loin de là. Rana est au plus mal. Il faut vite partir pour l'Amérique du sud afin de trouver un antidote. Pendant ce temps, au village, Rana semble prise de délire. Mystère ...

ISBN : 978-2-9524314-8-4
Prix : 15,00 €

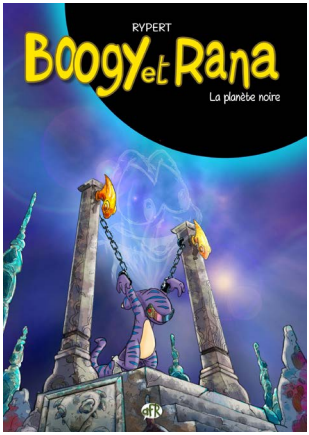

Zar le voyageur intersidéral rencontré dans le T5 est en mauvaise posture sur la planète Coram. Boogy et sa troupe vont partir vers les étoiles à son secours et se trouver confronté à une dévoreuse de mondes. Une planète noire. Il va falloir délivrer leur ami mais aussi sauver le peuple Ariouasse, esclave des Gluans (crapauds de l'espace) avant que la menace noire ne soit sur eux.

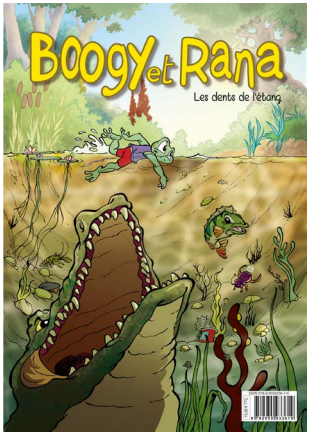

Alors que nos amis préparent les jeux inter étangs, Plaf fait une découverte intéressante mais aussi angoissante au fond de la mare. Qu'a-t-il bien trouvé ? Une menace est-elle réelle ? Nos amis vont mener l'enquête qui les conduira jusqu'au Zoo. Une aventure pleine de suspense et de rebondissements.

ISBN : 978-2-9559336-1-9
Prix : 15,00 €

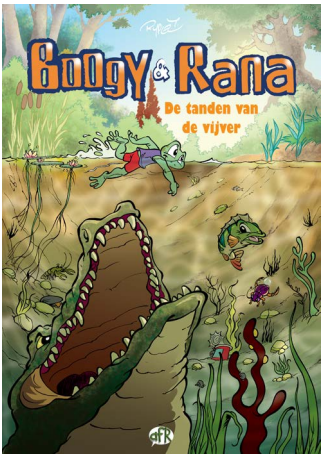

Version Néerlandaise. 48 pages couleurs, 21 x 29,7 cm.
Couverture souple.
ISBN : 978-2-9559336-3-3
Prix : 12,00 €

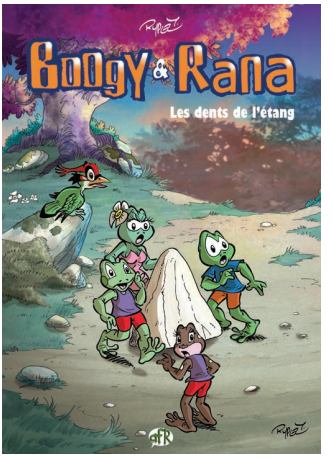

Version Noir et Blanc.
48 pages 21 x 29,7 cm.
Couverture souple.
ISBN : 978-2-9559336-2-6
Prix : 15,00 €

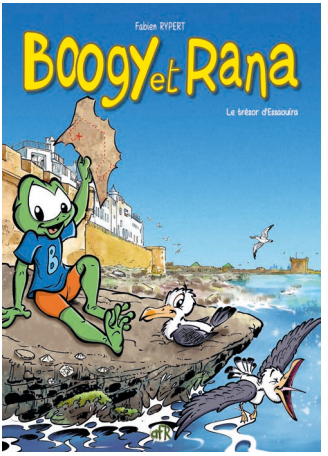

En préparation, sortie 2021
Tome 9
Version cartonnée 22 x 30 cm
48 pages couleurs.

Les premières années de Boogy et Rana.
Album Illustré augmenté de 12 pages de BD.

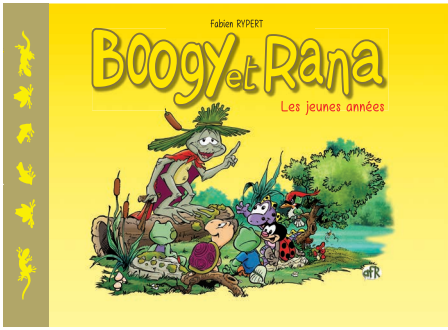

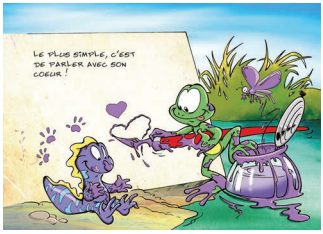

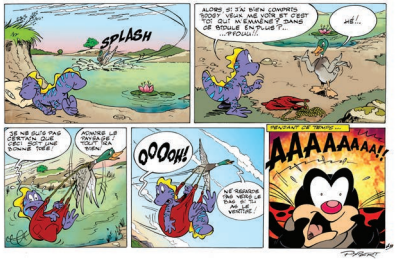

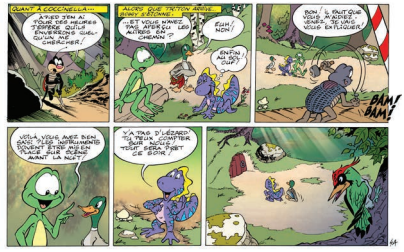

Album jeunesse. 56 pages couleurs, 21 x 29,7 cm.
Couverture souple.
ISBN : 978-2-9524314-4-6
Prix : 15,00 €

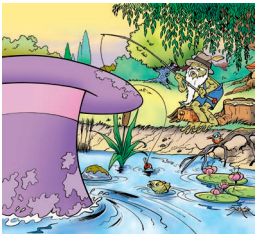

Un curieux chapeau se promène à la surface de l'eau de l'étang. Une fois sur la berge, nos amis tentent de savoir ce que contient ce bizarre Gibus ?

De drôles de cucurbitacées sont découvertes près du vieux château. Mais qui a bien pu en déposer autant ? Et pourquoi leur donner cet air effrayant ?

Album jeunesse double. 48 pages couleurs + 8 pages de jeux - Couverture Cartonnée - format 21 x 21 cm
ISBN : 978-2-9524314-5-3 - Prix : 12,00 €

Cyll, la petite fourmi, se promène trop souvent seule dans la forêt. Un jour les terribles fourmis rouges la kidnappent. Le soldat le plus valeureux de la fourmilière va alors la délivrer en empruntant une machine volante.

ISBN : 2-913132-55-9

Une exposition d'animaux exotiques arrive en ville. Un tract s'envole et vient tout naturellement se poser devant la fourmilière de notre princesse Cyll. Elle décide de s'y rendre pour voir les fabuleux animaux venus d'ailleurs. Mais un orage éclate et rend le voyage périlleux.

ISBN : 2-913132-72-3

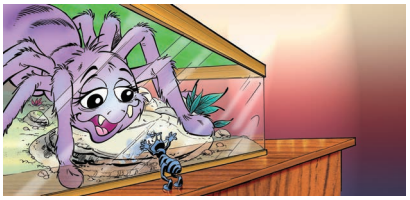

Album jeunesse. 24 pages couleurs -format 22 x 24 cm
Couverture cartonnée. Bilingue : Français-Anglais.
Prix : 11,00 €

OMBELINE

Textes : Amandine Marshall - Dessins : Fabien Rypert

Malheur au royaume du puits aux trois lanternes ! Un dragon sème la terreur et dévore les provisions des habitants ! Ombeline n'a pas dit son dernier mot : armée de son armure et de son épée, elle part à la recherche de ce méchant dragon qui fait peur à tout le monde…

Album jeunesse. 30 pages couleurs + 6 pages de jeux
couverture souple. Format : 21 x 21 cm
ISBN : 978-2-9569090-1-9 - Prix : 13,90 €

Disparition du marchand de poudre magique. Les fées ne peuvent plus endormir le peuple afin que celui-ci fasse de jolis rêves. Il faut le retrouver. Et vite.

Tome 2. 40 pages couleurs dont 6 pages de jeux.
couverture Cartonnée Format : 21 x 21 cm
ISBN : 978-2-9569090-2-6 - Prix : 12,50 €

Un petit chenapan éteint les lanternes magiques du royaume. Qui cela peut-il être ? Ombeline et les fées vont enquêter.

Tome 3. 40 pages couleurs dont 8 pages de jeux.
Plus, Un plateau de jeu de l'oie version Ombeline intégré.
couverture Cartonnée . Format : 21 x 21 cm
ISBN : 978-2-9569090-4-0 - Prix : 12,50 €

Public adulte et collectionneur

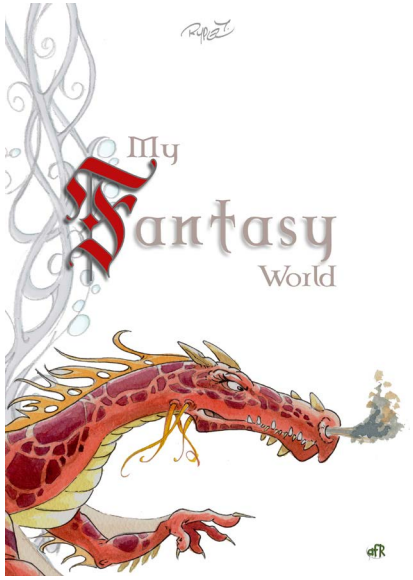

ARTBOOK . 54 pages sur papier 300 gr
Les crayonnés du Dragon de Bois et d'autres inédits
couverture souple. Format : 29 x 42 cm reliure spirale
ISBN : 2-9555933-6-7-1 - Prix : 45,00 €

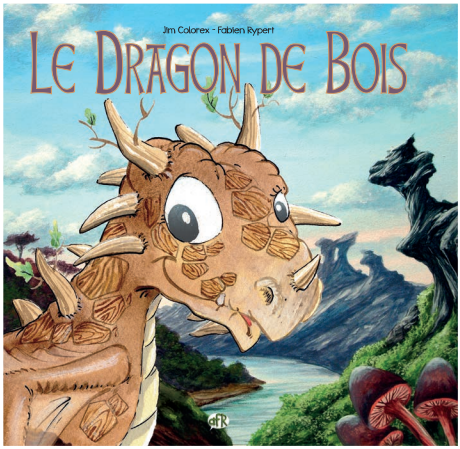

Un Dragon de Bois, différent des autres, va affronter la dure réalité de la vie mais aussi la méchanceté de ses parents. Malgré tout, il grandira mais sera t-il heureux ? Trouvera t-il l'amour de sa vie ? Une belle histoire qui vous emmènera dans un pays imaginaire et féerique.

Album jeunesse. 40 pages couleurs
couverture Cartonnée. Format : 23 x 23 cm
ISBN : 978-2-9559336-8-8 - Prix : 12,00 €

Fabien Rypert

Créateur de la BD *Boogy & Rana*, Fabien Rypert est aussi illustrateur. Publié dans plusieurs pays de la francophonie, il a animé depuis 1998 quelque 750 ateliers sur la bande dessinée dans près de 300 écoles et bibliothèques et participé à 350 salons et festivals.

Fabien est né le 26 août 1964 et rien ne le prédisposait à faire de la BD puisque ses études l'amènent à l'électrotechnique. C'est au club théâtre du lycée qu'il commence à réaliser quelques dessins pour les affiches des spectacles. Ses premières publications sont pour la librairie Andromède à Lille. Il réalise des illustrations pour les ouvrages de la collection Proxima. Puis en 1987, il intègre un studio de dessin où il apprend à encrer les personnages d'Astérix et de Disney.
C'est en 1988 et pendant dix ans qu'il travaille pour les USA (1ère série de cartes *Boogy*), la Suède (posters), les jeux Nathan (puzzles, notice de jeux), Disney, puis crée une collection de tee-shirts pour la société Sudimage.
En 1990, *Boogy* revient avec une nouvelle série de cartes postales pour les Éditions Dalix. Le succès est tel que l'auteur décide de produire sa première BD avec ce personnage.
En 1992, les aventures de *Boogy & Rana* démarrent avec Brice Tarvel au scénario. Le tome I est publié en 1996 par les Éditions Cœur de Loup avec une préface d'André Franquin. Au festival d'Angoulême en 1997, ce premier album est récompensé du prix Alph'Art jeunesse 7-8 ans.

A ce jour, il a publié plus de 120 albums dont *Les Nanobot's,* série dans le cyber-univers, *Les Pochitos* avec la comédienne Adeline Blondieau, *Gargouille*, une série québécoise avec son ami de toujours Tristan Demers, *Gaspard de Besse*, qui retrace la vie d'un héros provençal ainsi que *Zorro et Mickey* pour les éditions Disney Hachette.
La liste complète est disponible sur Wikipédia.

Animations proposées autour de la BD et du dessin.

Fabien Rypert fait partager aux élèves sa passion pour le neuvième art par le biais d'ateliers interactifs spécialement conçus pour les différents groupes d'âge. Leur objectif est de stimuler l'imaginaire des jeunes en les familiarisant avec les différentes étapes de création d'une BD.
Au programme : présentation de croquis, de planches originales et d'astuces pour créer un personnage. Fabien Rypert aborde également les étapes de construction d'une histoire : planches, structure d'un scénario, onomatopées, dialogues, encrage et mise en couleurs…
Guidés par l'artiste, les jeunes, en plus d'inventer une histoire amusante, deviennent des « auteurs bédéistes » d'un jour.

...to be continued

printed by
pixartprinting